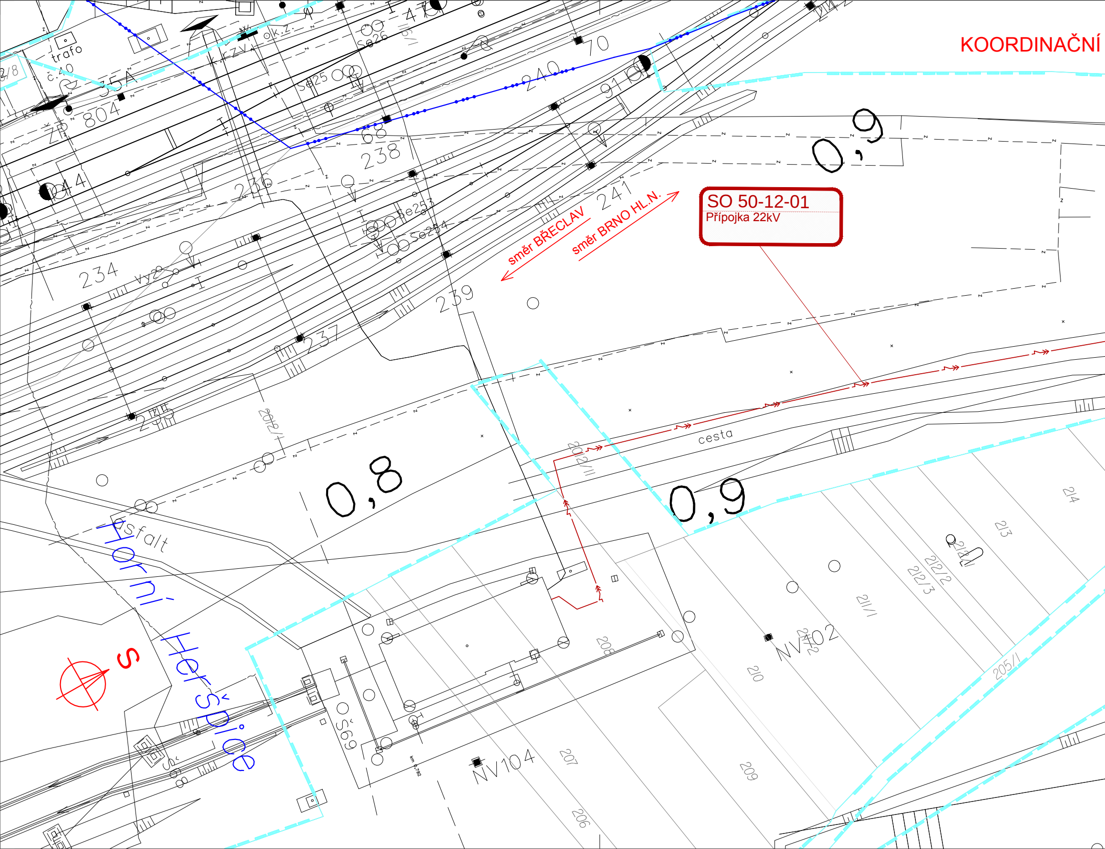
KOORDINAČNÍ
SO 50-12-01
Přípojka 22kV
směr BŘECLAV
směr BRNO HL.N.
0,9
0,8
0,9
cesta
asfalt
Horní Heršpice
S
trafo
č.40
354
804
44
234
236
238
239
240
241
237
235
70
91
68
47
Se25
Se26
Se253
Se254
Vy2
ok.z.
k.čzv
2012/1
2012/11
NV102
NV104
Šš69
km 0,792
206
207
208
209
210
211/1
212/2
212/3
213
214
205/1

SITUACE STAVBY M 1:500 - ČÁST Č.1

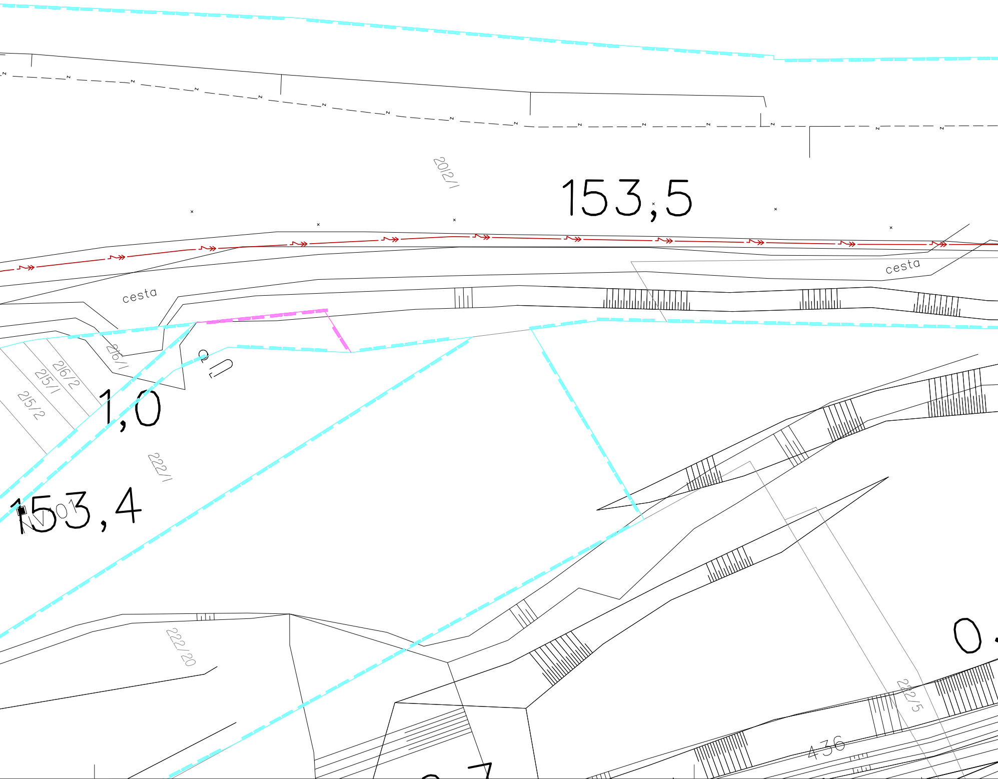
2012/1
153,5
cesta
cesta
216/1
216/2
215/1
215/2
1,0
222/1
153,4
NV01
222/20
242/5
436
0.

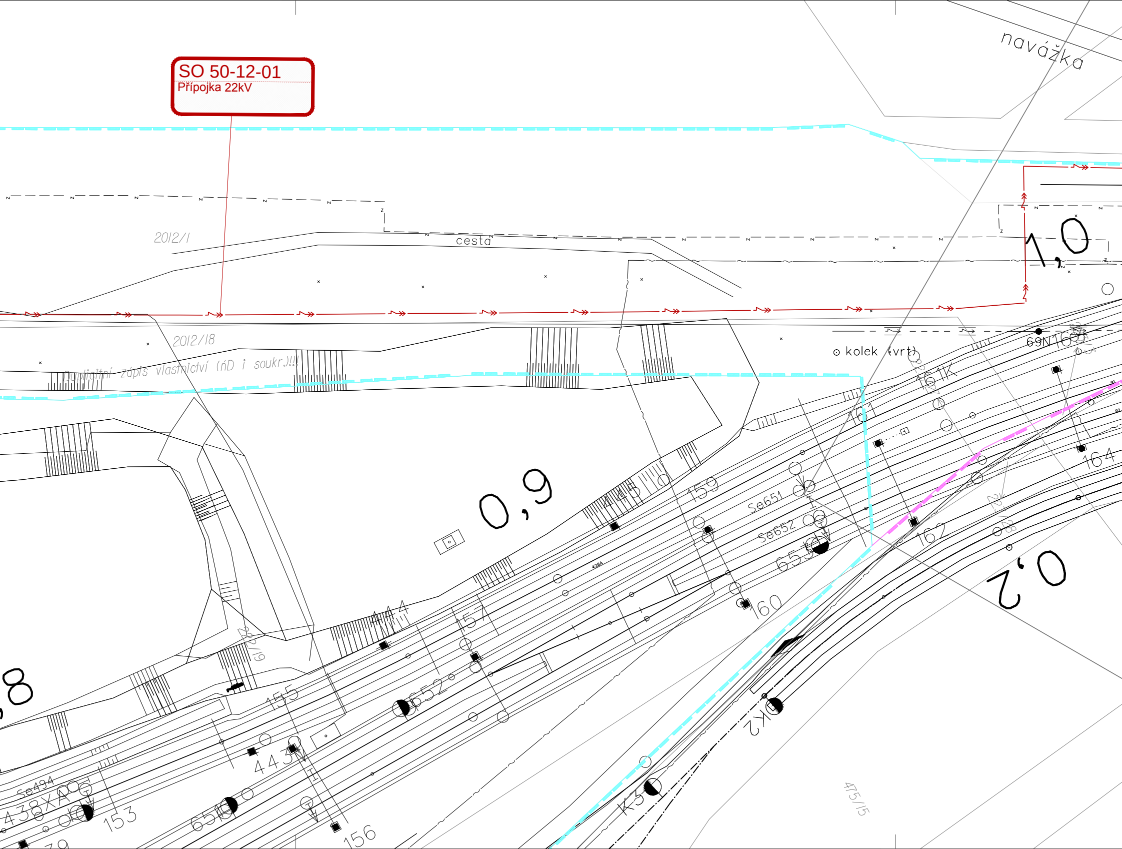
SO 50-12-01
Přípojka 22kV
navážka
2012/1
cesta
1,0
2012/18
Duplicitní zápis vlastnictví (ŘD i soukr.)!!!
0,9
kolek (vrt)
69N163
161K
161
164
159
445
Se651
Se652
653
162
160
0,2
444
157
428A
222/19
155
652
443
Se494
438XA
153
651
156
K2
475/15
8

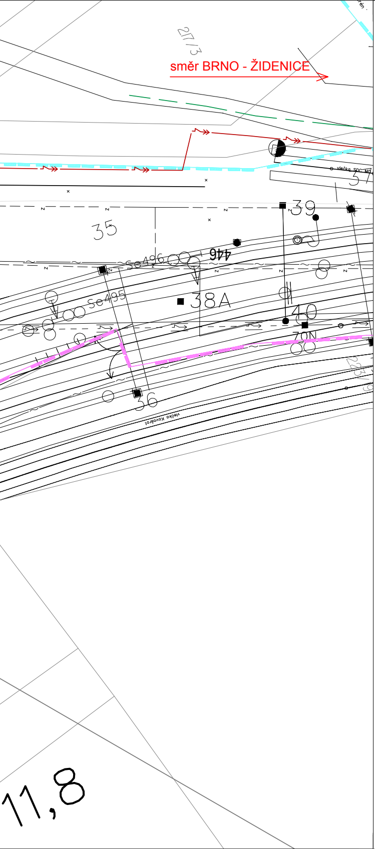
217/3
směr BRNO - ŽIDENICE
vlečka SDC
37
35
39
446
Se496
Se495
38A
40
70N
36
vlečka Kovošrot
2231/9
11,8

EVROPSKÁ UNIE
Evropské strukturální a investiční fondy
Operační program Doprava

Ministerstvo dopravy
Státní fond dopravní infrastruktury

LEGENDA BAREVNÉHO ROZLIŠENÍ OBJEKTŮ:

⬛	STÁVAJÍCÍ KOLEJE A JINÉ STÁVAJÍCÍ OBJEKTY
⬛	KATASTRÁLNÍ MAPA
🟥	NOVÉ KOLEJE, KOMUNIKACE A POZ. STAVBY
🟫	KABELOVOD
🟦	TRAKČNÍ VEDENÍ
🟦	VODOVODY
🟪	KANALIZACE
🟪	KANALIZACE SŽDC
🟥	SILNOPROUD
🟩	SDĚLOVACÍ ZAŘÍZENÍ
🟩	SOUVISEJÍCÍ STAVBA
🟨	DEMOLICE A DEMONTÁŽE
🟩	ZAŘÍZENÍ STAVENIŠTĚ
▨	PLOCHY ZAŘÍZENÍ STAVENIŠTĚ

LEGENDA ČAR:

- - - - -	DOPRAVNÍ TRASY
-•-•-•-	HRANICE KATASTRŮ
▬ ▬ ▬	HRANICE OBVODU DRÁHY - POZEMEK SŽDC
▬ ▬ ▬	HRANICE OBVODU DRÁHY - POZEMEK ČD

LEGENDA ZNAČEK:

■	PŘÍPOJNÁ SKŘÍŇKA PRO EOV
⊠	KABELOVÁ / SVORKOVNICOVÁ SKŘÍŇ
▭	ROZVADĚČ NN / ZÁSUVKOVÝ STOJAN
⊗	SVITIDLO LED UMÍSTĚNÉ NA STOŽÁRU TV VE v.11m
⚐	SKLOPNÝ OSVĚT. STOŽÁR NAD v.6m OSAZENÝ SVÍTIDLEM / SVÍTIDLY LED
⊠	STOŽÁR TRAKČNÍHO VEDENÍ SE ZÁKLADEM

KLAD LISTU SITUACE:

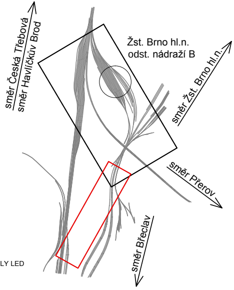
směr Česká Třebová
směr Havlíčkův Brod
Žst. Brno hl.n.
odst. nádraží B
směr Žst. Brno hl.n.
směr Přerov
směr Břeclav

REVIZE Č.	DATUM	ZMĚNA
		PO PŘIPOMÍNKÁCH

ČÍSLO SOUPRAVY:

SUDOP BRNO

SUDOP BRNO, spol. s r.o.
Kounicova 26
611 36 Brno

OBJEDNAVATEL:	SŽDC, S.O., DLÁŽDĚNÁ 1003/7, 110 00 PRAHA 1 STAVEBNÍ SPRÁVA VÝCHOD (ORGANIZAČNÍ JEDNOTKA)		tel. : +420 972 625 804 E-mail: sudop@sudop-brno.cz
PROFESNÍ SKUPINA:	34 INŽENÝRING A EKONOMIKA	VEDOUCÍ PROF. SKUPINY ING. KAMIL CHMELA	GENERÁLNÍ ŘEDITEL ING. KAMIL CHMELA
ODPOVĚDNÝ PROJ. ZAKÁZKY ING. PETR KORTYŠ Kortyš	ODPOVĚDNÝ PROJ. PS, SO ING. JAN ZÁŘECKÝ	NAVRHL, VYPRACOVAL ING. MONIKA KOPEČNÁ	KONTROLOVAL ING. JAN ZÁŘECKÝ
KRAJ : JIHOMORAVSKÝ	POVĚŘENÝ OÚ : BRNO		STUPEŇ: DSP

VYBUDOVÁNÍ EPZ V ŽST. BRNO HL.N., ODSTAVNÉ NÁDRAŽÍ "B"

Koordinační situace stavby M 1:500 - část č.1

ZAK. ČÍSLO 17033-02-0218	ARCH. ČÍSLO 2017240026
MĚŘÍTKO 1:500	POČET FORMÁTŮ 8 x A4
DATUM:	05/2018
ČÁST DOKUM. C.2	PŘÍLOHA C.2.1